

Regionálna veterinárna a potravinová správa Nitra

Akademická 1, 949 01 Nitra, Tel./Fax:037/6536202

Mestské úrady a Obecné úrady v okresoch
Nitra a Zlaté Moravce spadajúce pod
správu RVPS Nitra

Naša značka
2185/2019

Vybavuje
MVDr. Oberfranc Miroslav, PhD.

V Nitre, 14.10.2019

Vec: **Žiadosť o súčinnosť pri súpise chovateľov ošipaných neevidovaných v CEHZ v Žiline.**

Regionálna veterinárna a potravinová správa Nitra, ako vecne a miestne príslušná správa v zmysle § 8 ods. 3 a § 16 ods.7 zákona č. 39/2007 Z. z. o veterinárnej starostlivosti v platnom znení, Vás žiada o súčinnosť pri súpise chovateľov ošipaných neevidovaných v Centrálnej evidencii hospodárskych zvierat (CEHZ) v Žiline.

Táto súčinnosť je dôležitá v súvislosti s nepriaznivou nákazovou situáciou Afrického moru ošipaných (AMO) v EU, susediacich štátoch a najmä na Slovensku. Zoznam chovateľov ošipaných je potrebný pri riešení nákazovej situácii, inšpektormi RVPS a príslušnou protinákazovou komisiou.

Jedná sa o chovateľov od jednej a viacej ošipaných.

Zoznam chovateľov žiadame zaslať na RVPS Nitra emailom (sekretariat.nr@svps.sk, zdraviezvierat.nr@svps.sk) formou priloženej tabuľky (príloha č.1) v termíne do 30.11.2019.

Zároveň vyzývame všetky MÚ a OÚ v okrese Nitra a Zlaté Moravce, aby obvyklým spôsobom informovali svojich obyvateľov o povinnosti registrácie chovov ošipaných, ktoré držia pre vlastnú spotrebu čo i len jeden kus ošipanej.

V prílohe č. 2 je poučenie zo zákona 39/2007 Z.z. ...

- o povinnostiach pre orgány verejnej správy... § 16
- o povinnosti právnických osôb – povinnosti vlastníkov, držiteľov... § 37
- o sankciách pri nedodržaní hore uvedených paragrafov podľa § 48 – priestupky, poriadková pokuta a iné správne delikty

V prílohe č. 3 je **tlačivo na registráciu chovu s jednou ošipanou – D farma.**

V prípade, že majiteľ vlastní jednu ošipanú na domácu spotrebu je potrebné aby si tlačivo o registráciu chovu zaslať do CEHZ v Žiline. Pokiaľ si chovateľ zaobstaráva ošipanú u registrovaného chovateľa, registráciu za neho urobí predávajúci (registrovaný chovateľ). Domácu zakiaľčku je chovateľ povinný nahlásiť na príslušnú RVPS.

V prílohe č. 4 je **tlačivo pre registráciu chovu s dvomi a viac ošipanými.**

- chovateľ vyplní tlačivo
- predloží list vlastníctva alebo list o prenájme
- predloží foto ustajňovacích priestorov

Tieto doklady je potrebné priniest' na príslušnú RVPS. Pre zastihnutie inšpektora je možné sa informovať na tel. č. 037/ 6536202, alebo dohodnúť si čas stretnutia.

Adresa na zasielanie registračných tlačív do CEHZ v Žiline :
CEHZ Žilina
Rosinská cesta 12
010 08 Žilina

Prihlasovacie tlačivo na registráciu chovu je možné nájsť na webovej stránke Plemenárskych služieb SR.

Ohlásením chovu ošípaných na MÚ a OÚ nie sú splnené podmienky pre registráciu chovu - chovateľ nie je registrovaný v CEHZ.

Za spoluprácu ďakujem.

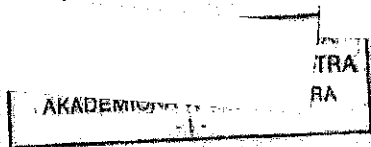

MVDr. Ján Chladný
riaditeľ RVPS Nitra

- Príloha :
1. Tabuľka
 2. Poučenie pri porušení zákona 39/2007 Z. z.
 3. Registrácia chovu s jednou ošípanou na domácu spotrebu
 4. Registrácia chovu